



Paciente: MARIDALVA DO ROSARIO SILVA TAVARES

Idade: 62 **Sexo:** F

Solicitante: Dr(a) Guilherme Aguiar Assmann **Data de Realização:** 23/01/2025 09:00

Análise USP

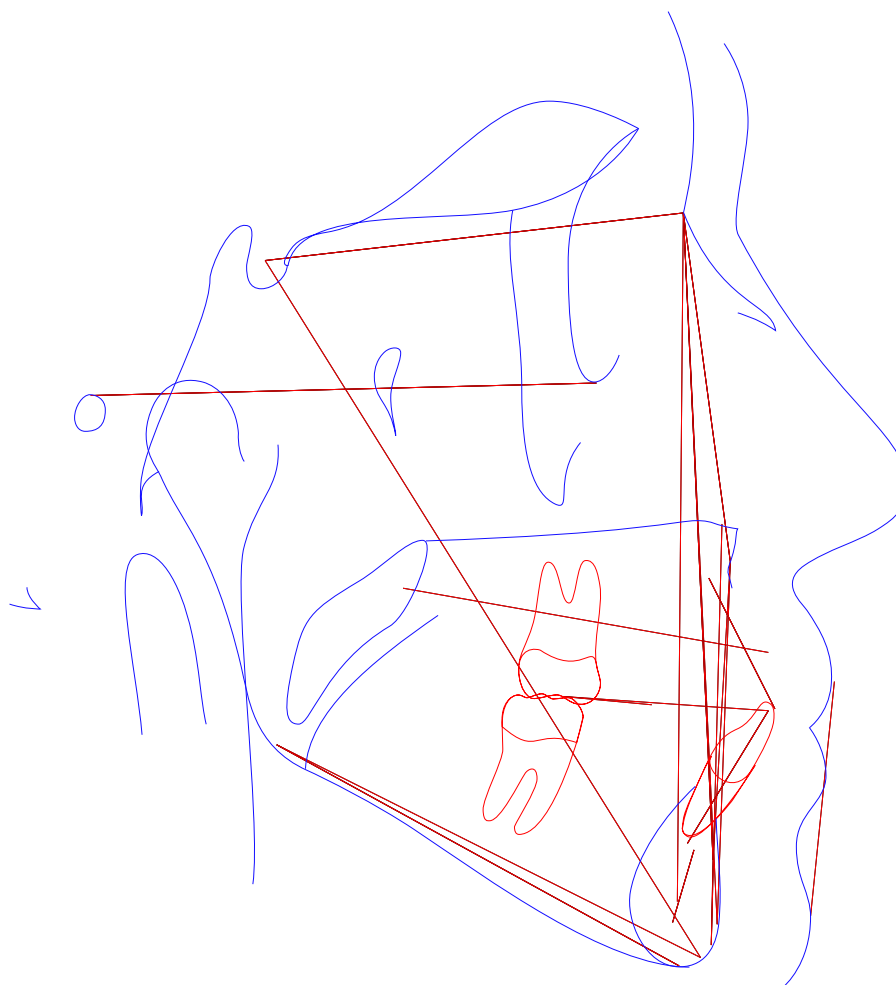



Paciente: MARIDALVA DO ROSARIO SILVA TAVARES

Idade: 62 **Sexo:** F

Solicitante: Dr(a) Guilherme Aguiar Assmann **Data de Realização:** 23/01/2025 09:00

Análise USP

	Fator	Valor Obtido	Padrão	Desvio	Classe	Representação Gráfica
1	N-Pog.Po.Orb (N-Pog.Po.Orb)	91,313°	88 ± 1	3,313	---	
2	NAP ((f)NA.APog)	9,743°	0 ± 2	9,743	Perfil convexo	
3	S-N.A (S-N.A)	91,186°	82 ± 2	9,186	Protrusão maxilar	
4	S-N.B (S-N.B)	86,139°	80 ± 2	6,139	Protrusão mandibular	
5	A-N.B ((A-N).(N-B))	5,047°	2 ± 2	3,047	Cl II esquelética	
6	S-N.D (S-N.D)	83,013°	76 ± 0	7,013	---	
7	N-S.Gn (N-S.Gn)	64,504°	67 ± 0	-2,496	---	
8	SN.Ocl (S-N.Ppd-lij)	10,46°	14 ± 0	-3,54	---	
9	S-N.Go-Me (S-N.Go-Me)	35,279°	32 ± 0	3,279	---	
10	Go-Gn.Ocl (Go-Gn.Ocl)	21,327°	18 ± 0	3,327	---	
11	1/.1 ((Ais-lis).(Aii-lii))	121,849°	131 ± 0	-9,151	---	
12	1/.NS (1/.NS)	110,281°	103 ± 0	7,281	---	
13	/1-Orbita (/1-Orbita)	-1,777mm	5 ± 0	-6,777	---	
14	1/.NA (1/.NA)	19,095°	22 ± 5	-2,905	Bom posicionamento	
15	1/-NA (1/-NA)	3,488mm	4 ± 0	-0,512	bom posicionamento	
16	/1.NB ((lii-Aii).(N-B))	34,009°	25 ± 4	9,009	Incisivo superior vestibularizado	
17	/1-NB (lii-(N-B))	8,841mm	4 ± 0	4,841	Incisivo superior protuído	
18	/1-NPog (lii-(N-Pog))	8,72mm	0 ± 0	8,72	---	
19	H.N-B (H.N-B)	8,428°	10,5 ± 1,5	-2,072	---	
20	H-Nariz (Pn-LsPog')	7,135mm	10 ± 1	-2,865	---	
21	Pog-NB (Pog-(N-B))	0,172mm	---	-2,865	---	
22	Eminência Mentoniana (B-E-Go-Me)	5,608mm	7 ± 1	-1,392	---	
23	FMIA ((Po-Or).(Aii-lii))	57,207°	68 ± 0	-10,793	---	
24	FMA ((Go-Me).(Po-Or))	30,202°	25 ± 0	5,202	---	



Paciente: MARIDALVA DO ROSARIO SILVA TAVARES

Idade: 62 **Sexo:** F

Solicitante: Dr(a) Guilherme Aguiar Assmann **Data de Realização:** 23/01/2025 09:00

	Fator	Valor Obtido	Padrão	Desvio	Classe	Representação Gráfica
25	IMPA ((Me-Go).(Aii-Iii))	92,59°	87 ± 0	5,59	---	
26	TPi (TPi)	-4,945mm	---	5,59	---	
Grupo						
27	/1-Linha I (Iii-P'E)	-7,278mm	0 ± 0	-7,278	---	
28	Go-Me.V-T (Go-Me.V-T)	77,653°	72 ± 0	5,653	---	
29	F.V-T (F.V-T)	72,144°	81 ± 0	-8,856	---	
30	A-V-T (A-V-T)	-6,668mm	3 ± 0	-9,668	---	
31	Iii-V-T (Iii-V-T)	4,543mm	6 ± 0	-1,457	---	
32	H.V-T (H.V-T)	10,643°	5 ± 0	5,643	---	
33	NA.APog (NA.APog)	9,743°	---	5,643	---	
34	Convexidade do Ponto A (A-N-Pog)	4,319mm	---	5,643	---	



Paciente: MARIDALVA DO ROSARIO SILVA TAVARES
Idade: 62 **Sexo:** F
Solicitante: Dr(a) Guilherme Aguiar Assmann **Data de Realização:** 23/01/2025 09:00

ANÁLISE SINTÉTICA

Análise USP

NAP:	Perfil convexo
S-N.A:	Protrusão maxilar
S-N.B:	Protrusão mandibular
A-N.B:	CI II esquelética
1/.NA:	Bom posicionamento
1/-NA:	bom posicionamento
/1.NB:	Incisivo superior vestibularizado
/1-NB:	Incisivo superior protuído